

謹賀新年

一步先を行く内科循環器科を目指してスタッフ一同全力で頑張ります。本年もよろしくお願ひ申し上げます。

2020年元旦

院長

柴本内科循環器科



いつもお待たせしてすみません

携帯での混雑状況チェック

<http://www.neconome.com/>



詳しくは受付まで

ホームページ

URL: <http://www.sibamoto.com>

柴本内科で検索

当院の情報をアップしております。

その他色々な記事があります。

柴本内科循環器科

Aquilion ONE™
NATURE Edition

PUREVISION
Optics

FIRST
Integrated

ADCT、次世代のスタンダード。

Area Detector CT

Aquilion ONE™ / NATURE Edition



320列
CT

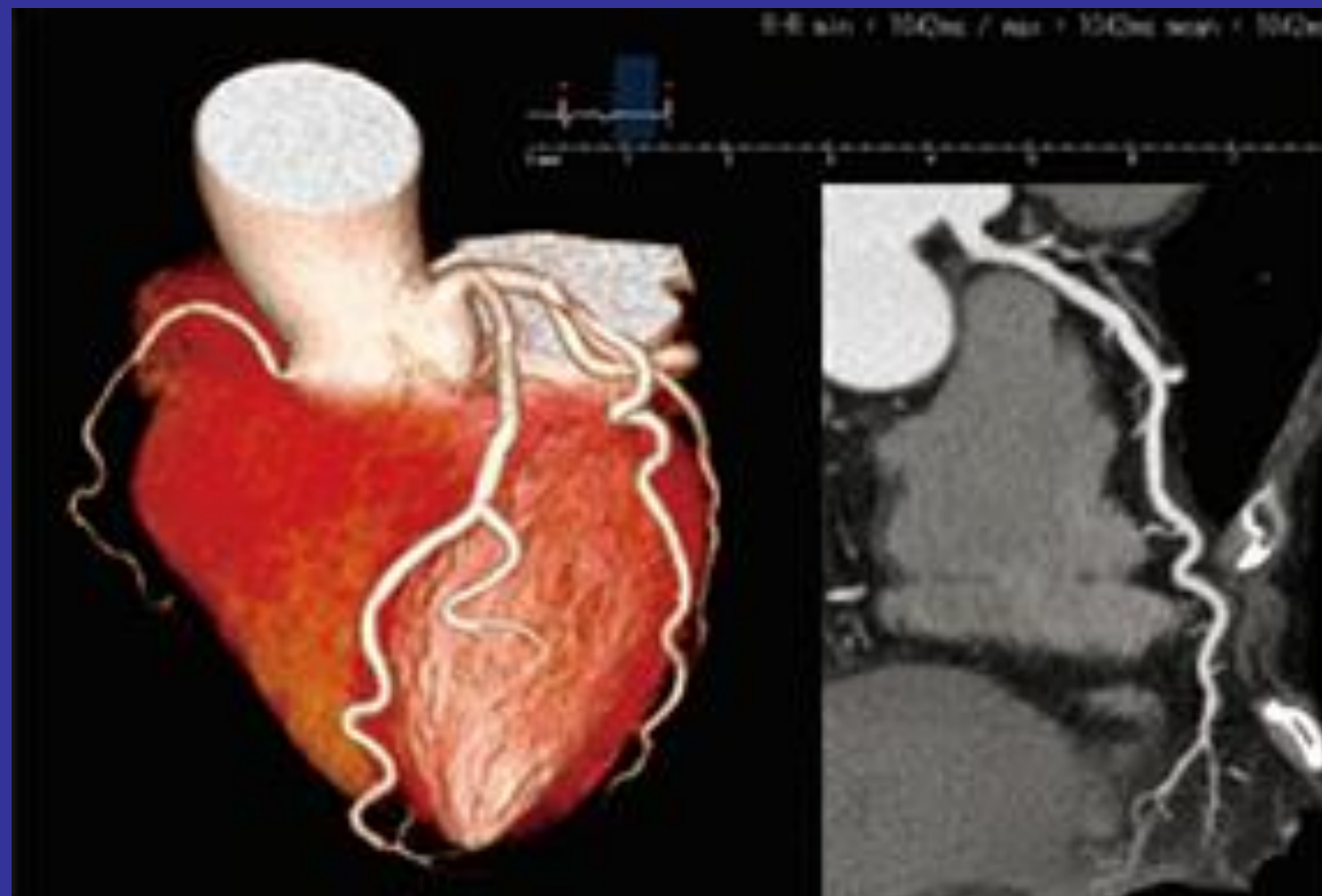

木下 放射線技師が担当致します

放射線被ばくの軽減に努めます。

柴本内科循環器科



Vivid E95
(超音波診断装置)



LOGIQ E9 共にGE社製

心臓 腹部 頸動脈 下肢動静脈

石本 吉川 臨床検査技師が担当いたします

柴本内科循環器科

脳梗塞の予防には**心房細動**の発見が大事です。有力な心電図記録装置を2種類用意しました。1週間以上記録可能です。

ZAIKEN

FUKUDA



入浴シャワー可能

柴本内科循環器科



InBody

[InBody770]

ID Jane Doe | 身長 156.9cm | 年齢 51 | 性別 女性 | 測定日時 2012.05.04. 09:46

InBody

Website: www.inbody.co.jp

体成分分析

測定値	体水分量	筋肉量	除脂肪量	体重
体水分量 (L) Total Body Water (26.3 ~ 32.1)	27.5	35.1 (33.8 ~ 41.7)	37.3 (35.8 ~ 43.7)	59.1 (43.9 ~ 59.5)
タンパク質量 (kg) Protein (7.0 ~ 8.6)	7.2			
ミネラル量 (kg) Minerals (2.44 ~ 2.98)	2.63			
体脂肪量 (kg) Body Fat Mass (10.3 ~ 16.5)	21.8			

筋肉-脂肪



肥満指標



部位別筋肉量

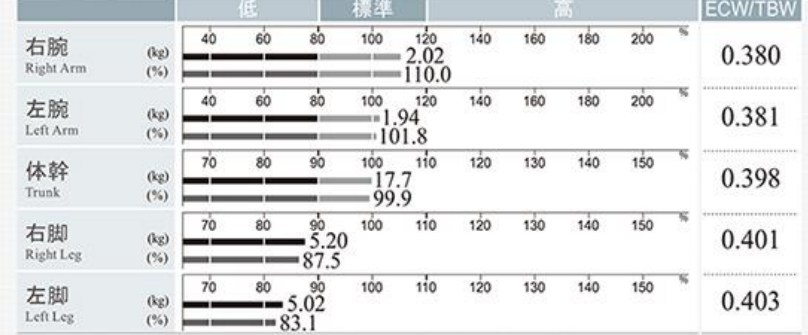

体水分均衡



体成分履歴

項目	11.10.10	11.10.30	11.11.02	11.12.15	12.01.12	12.02.10	12.03.15	12.05.04
体重 (kg)	65.3	63.9	62.4	61.8	62.3	60.9	60.5	59.1
筋肉量 (kg)	35.6	35.5	35.2	35.2	35.3	35.2	35.3	35.1
体脂肪率 (%)	41.3	40.7	39.2	39.0	39.4	38.6	37.8	36.9
細胞外水分比	0.399	0.398	0.396	0.396	0.397	0.396	0.398	0.397

体重調節

適正体重	51.7 kg
体重調節	-7.4 kg
脂肪調節	-9.9 kg
筋肉調節	+2.5 kg

栄養評価

タンパク質量	<input checked="" type="checkbox"/> 良好	<input type="checkbox"/> 不足
ミネラル量	<input checked="" type="checkbox"/> 良好	<input type="checkbox"/> 不足
体脂肪量	<input type="checkbox"/> 良好	<input type="checkbox"/> 不足 <input checked="" type="checkbox"/> 過多

肥満評価

BMI	<input checked="" type="checkbox"/> 標準	<input type="checkbox"/> 低体重	<input type="checkbox"/> 過体重
		<input type="checkbox"/> ひどい低体重	<input type="checkbox"/> ひどい過体重

体脂肪率

体脂肪率	<input type="checkbox"/> 標準	<input type="checkbox"/> 軽度肥満	<input checked="" type="checkbox"/> 肥満
------	-----------------------------	-------------------------------	--

筋肉均衡

上半身均衡	<input checked="" type="checkbox"/> 均衡	<input type="checkbox"/> やや不均衡	<input type="checkbox"/> 不均衡
下半身均衡	<input type="checkbox"/> 均衡	<input checked="" type="checkbox"/> やや不均衡	<input type="checkbox"/> 不均衡
上下均等	<input type="checkbox"/> 均衡	<input checked="" type="checkbox"/> やや不均衡	<input type="checkbox"/> 不均衡

部位別体脂肪量

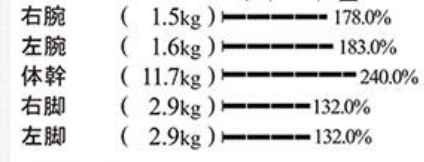

部位別水分量

右腕	1.58 L (1.18 ~ 1.78)
左腕	1.52 L (1.18 ~ 1.78)
体幹	13.4 L (12.1 ~ 14.8)
右脚	4.21 L (4.21 ~ 5.15)
左脚	4.08 L (4.21 ~ 5.15)

研究項目

細胞内水分量	16.6 L (16.3 ~ 19.9)
細胞外水分量	10.9 L (10.0 ~ 12.2)
骨格筋量	19.6 kg (19.5 ~ 23.9)
基礎代謝量	1176 kcal
骨ミネラル量	2.18 kg (2.01 ~ 2.45)
体細胞量	23.8 kg (23.4 ~ 28.6)
SMI	5.8 kg/m ²

位相角

位相角 φ (°) 50kHz	5.4°
-----------------	------

インピーダンス

Z(Ω)	右腕	左腕	体幹	右脚	左脚
1kHz	379.6	392.7	26.8	306.8	316.1
5kHz	373.1	385.4	25.7	303.0	314.1
50kHz	337.2	352.5	23.0	282.3	289.8
250kHz	307.9	322.9	20.4	263.3	272.7
500kHz	297.4	311.5	19.1	258.1	267.8
1000kHz	286.4	297.4	17.0	254.5	264.0

体内の脂肪 水分 筋肉量 測定します

一部保険適応

柴本内科循環器科

Copyright © 1996- by InBody Japan Inc. All rights reserved. IR-JPN-770R-190607

柴本内科の栄養相談

- ❁ 皆様の立場で考えます。
- ❁ 患者さんの人生観を大事にします。
- ❁ 正直に生活の実際をお聞かせください。

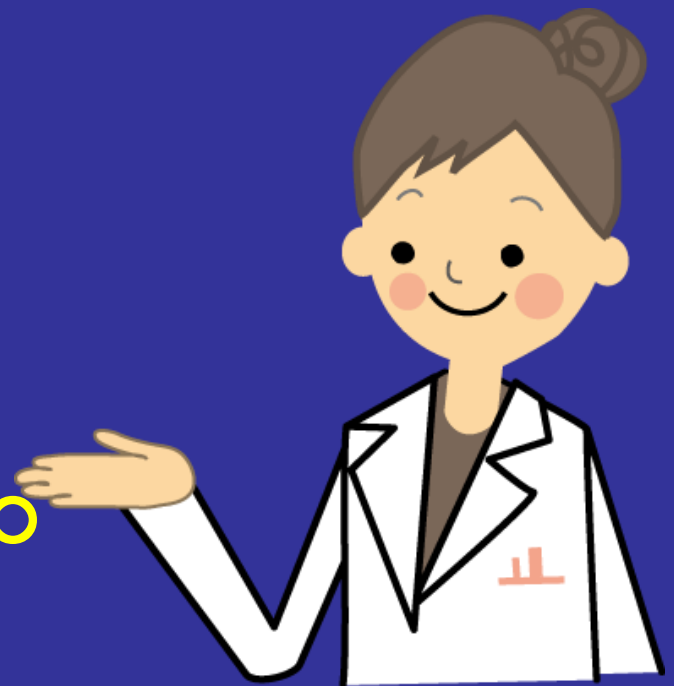

落合 玉木 管理栄養士が担当致します

私たちが糖尿病療養指導士
(CDEJ)が支援いたします。

玉木 落合 管理栄養士

中嶋 宮下 看護師



柴本内科循環器科
Shibamoto Clinic

ピラティス(ヨガ)

ロコモ度テストなども
しています。

INBODYも使います。

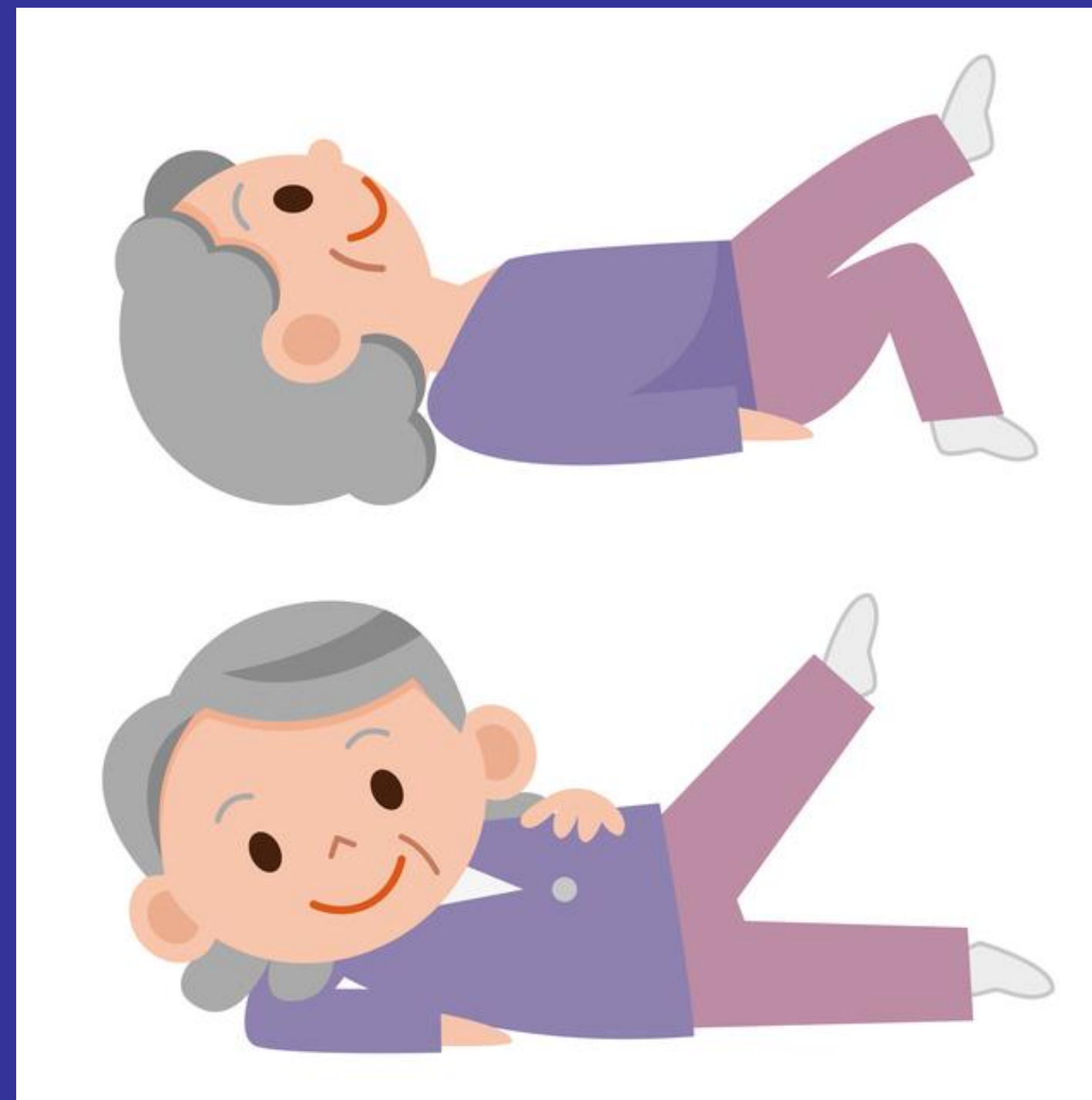

歩くだけでは不十分ですよ

水曜日 ピラティス

金曜日 **太極拳**

土曜日 ピラティス

詳細は受付まで

オンライン診療

診療所に来られなくとも院長とスマホ、パソコンで直接面談して処方箋等を受け取れます。
完全予約制です。

ぜひご登録を



オンライン栄養相談

当院での管理栄養士との栄養相談も
オンラインで受けられます。

無料です

詳しくは栄養士に



以上気になられたらスタッフになんでも
ご気軽に尋ねてください。

